Az első arezzoi nemzetközi kóruspályázaton kitüntetett mű

PRECATIO PRO PACE

Janus Pannonius (1434–1472)

PRIMA PARS (AD MARTEM)

PÁSZTI Miklós

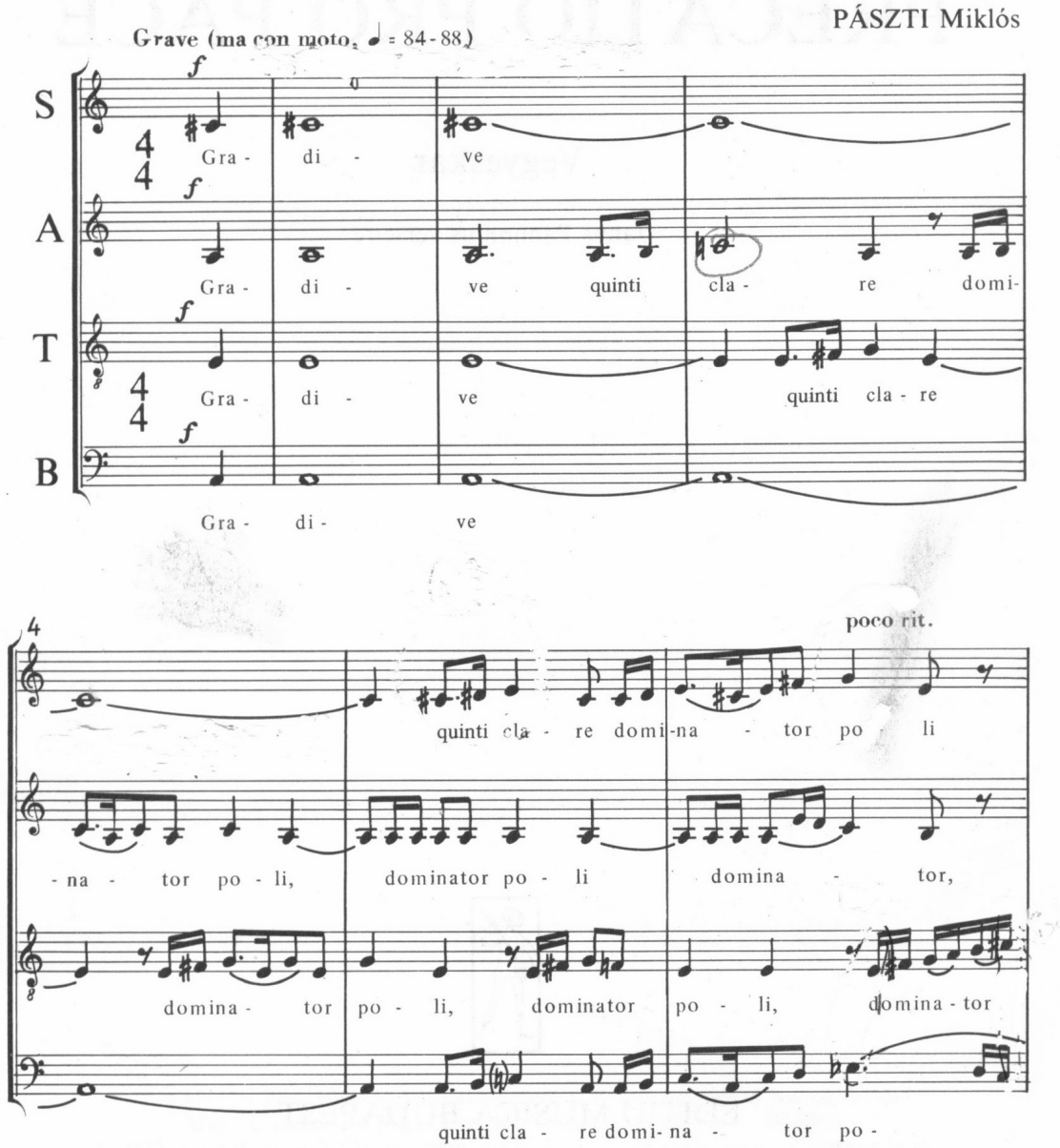

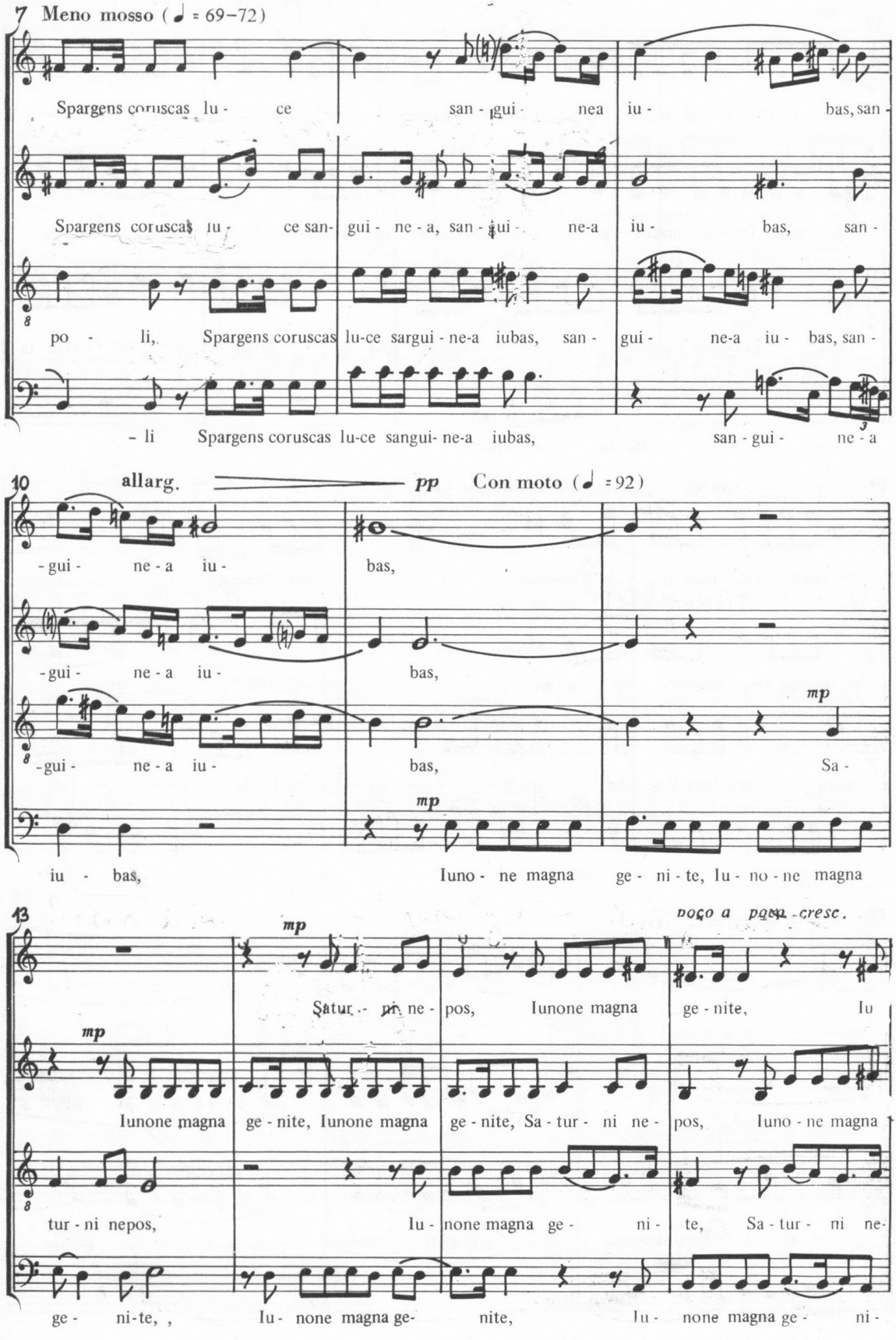
7 Meno mosso (♩ = 69–72)
Spargens coruscas lu - ce san - gui - nea iu - bas, san -
Spargens coruscas lu - ce san- gui - ne - a, san - gui - ne-a iu - bas, san -
po - li, Spargens coruscas lu-ce sargui - ne-a iubas, san - gui - ne-a iu - bas, san -
- li Spargens coruscas lu-ce sangui- ne-a iubas, san - gui - ne - a
10 allarg.
pp
Con moto (♩ = 92)
- gui - ne - a iu - bas,
- gui - ne - a iu - bas,
mp
- gui - ne - a iu - bas, Sa -
mp
iu - bas, Iuno - ne magna ge - ni - te, Iu - no - ne magna
13
mp
poco a poco cresc.
Satur - ni ne - pos, Iunone magna ge - nite, Iu
mp
Iunone magna ge - nite, Iunone magna ge - nite, Sa - tur - ni ne - pos, Iuno - ne magna
tur - ni nepos, Iu - none magna ge - ni - te, Sa - tur - ni ne-
ge - ni-te, , Iu - none magna ge- nite, Iu - none magna ge - ni -

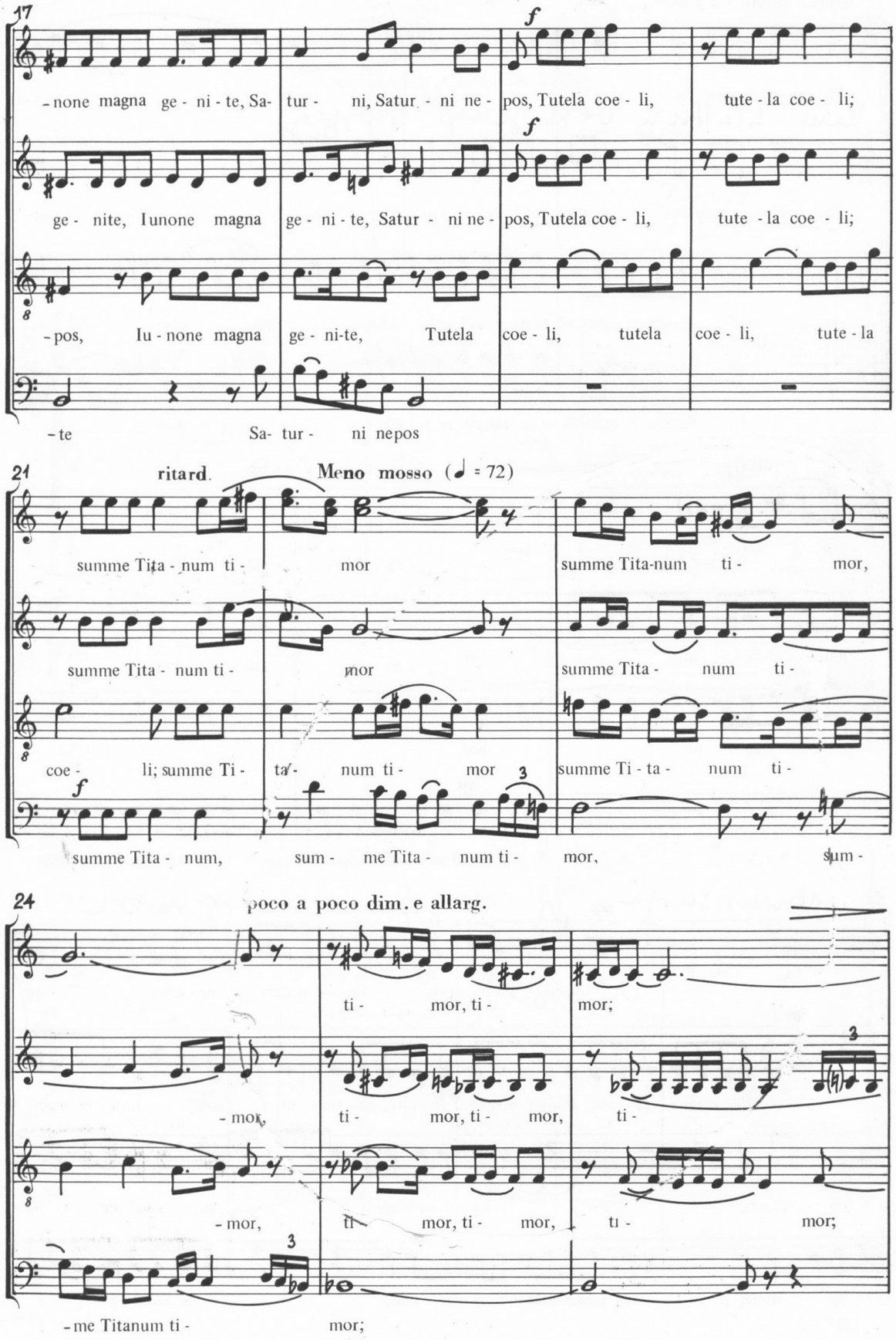
17
-none magna ge - ni - te, Sa- tur - ni, Satur - ni ne - pos, Tutela coe - li, tute - la coe - li;
ge - nite, Iunone magna ge - ni - te, Satur - ni ne - pos, Tutela coe - li, tute - la coe - li;
-pos, Iu - none magna ge - ni-te, Tutela coe - li, tutela coe - li, tute - la
-te Sa- tur - ni nepos
21
ritard.
Meno mosso (♩ = 72)
summe Tita - num ti - mor summe Tita-num ti - mor,
summe Tita - num ti - mor summe Tita - num ti -
coe - li; summe Ti - ta - num ti - mor summe Ti - ta - num ti -
summe Tita - num, sum - me Tita - num ti - mor, sum -
24
poco a poco dim. e allarg.
ti - mor, ti - mor;
- mor, ti - mor, ti - mor, ti -
- mor, ti - mor, ti - mor, ti - mor;
- me Titanum ti - mor;

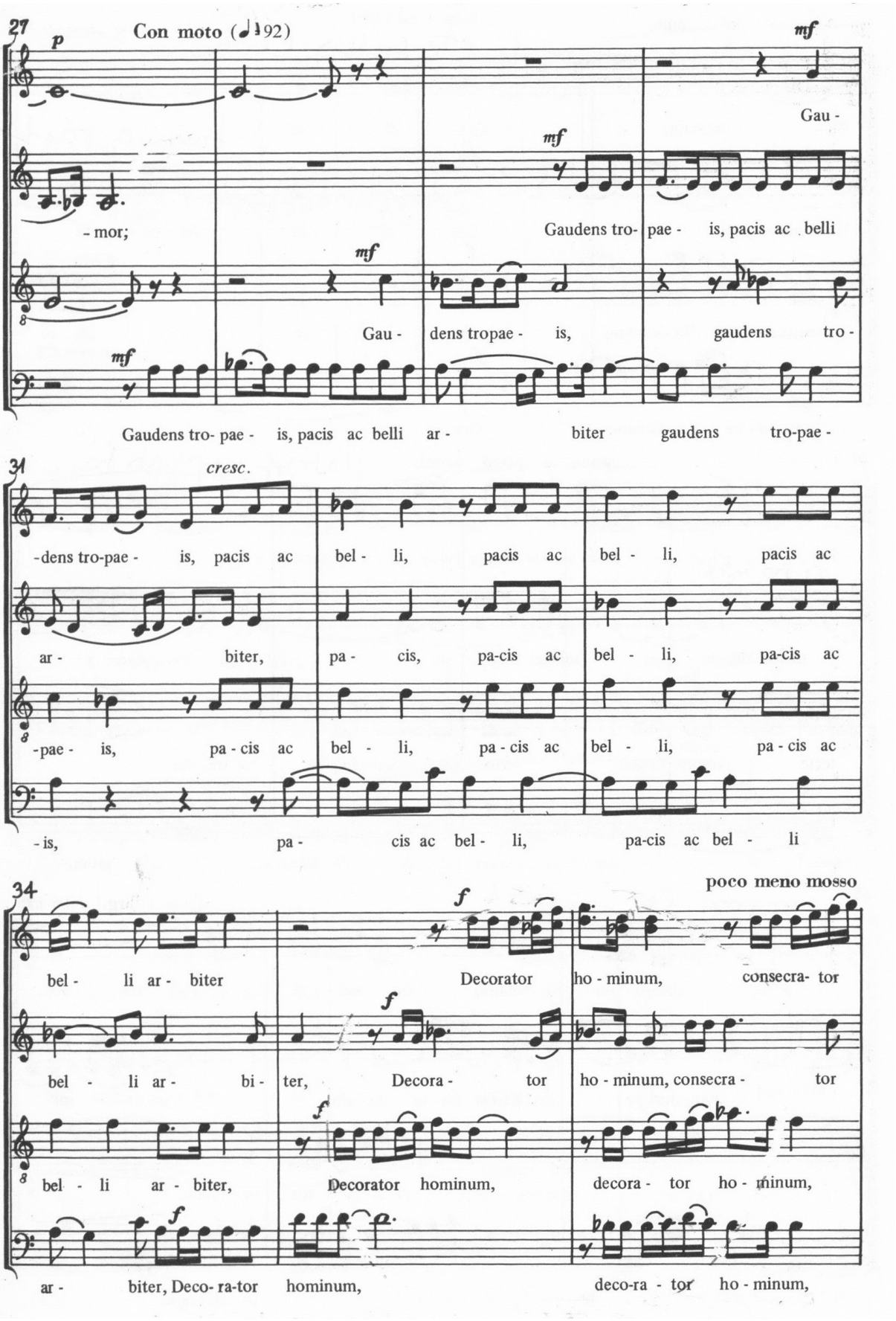

27 *p* Con moto (♩= 92) *mf*

Gau -

- mor; *mf* Gaudens tro- pae - is, pacis ac belli

mf Gau - dens tropae - is, gaudens tro -

mf Gaudens tro- pae - is, pacis ac belli ar - biter gaudens tro-pae -

31 *cresc.*

-dens tro-pae - is, pacis ac bel - li, pacis ac bel - li, pacis ac

ar - biter, pa - cis, pa-cis ac bel - li, pa-cis ac

-pae - is, pa - cis ac bel - li, pa - cis ac bel - li, pa - cis ac

- is, pa - cis ac bel - li, pa-cis ac bel - li

34 poco meno mosso

f bel - li ar - biter Decorator ho - minum, consecra- tor

f bel - li ar - bi - ter, Decora - tor ho - minum, consecra - tor

f bel - li ar - biter, Decorator hominum, decora - tor ho - minum,

f ar - biter, Deco- ra-tor hominum, deco-ra - tor ho - minum,

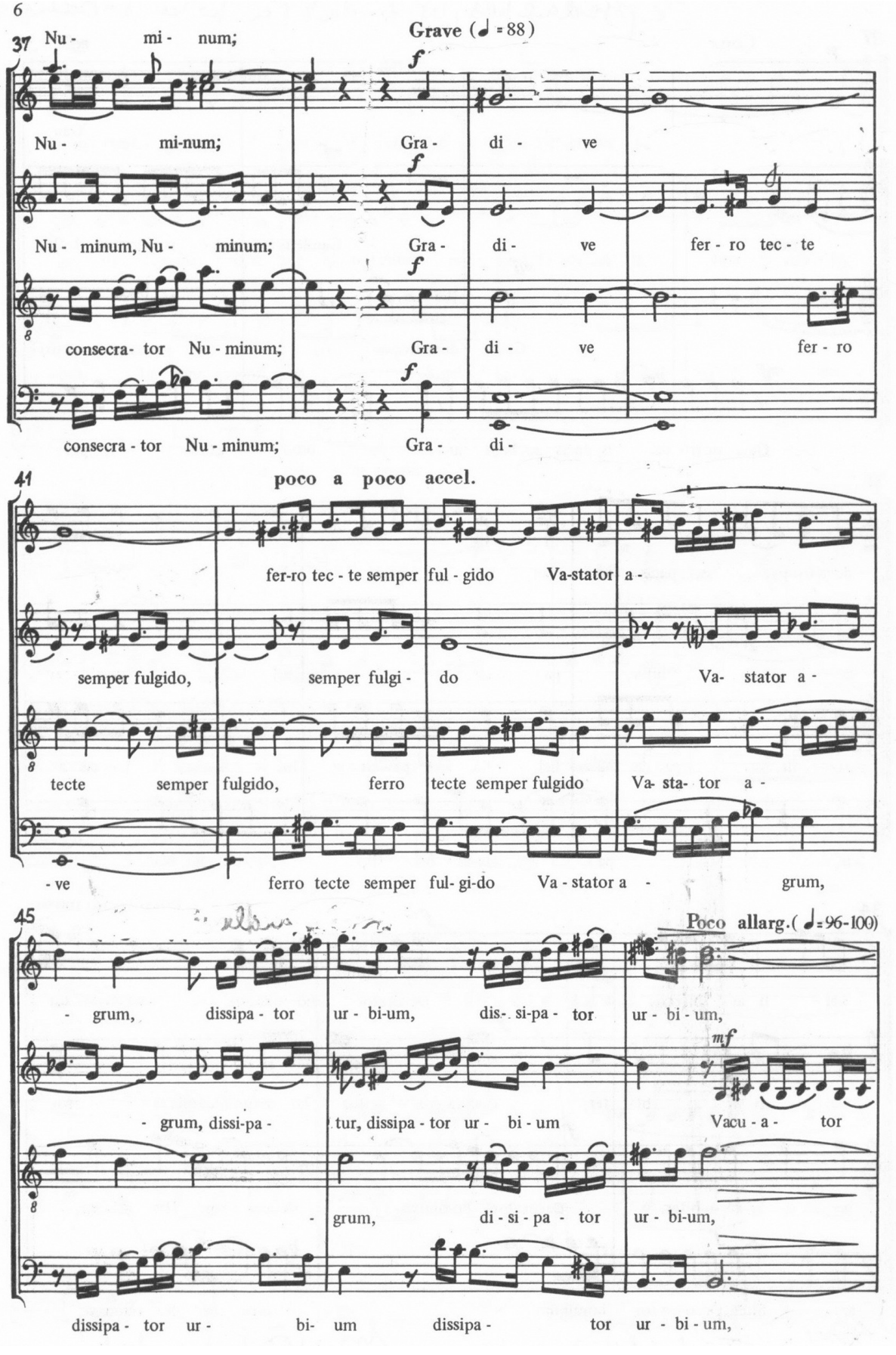
37
Nu - mi - num;
Grave (♩ = 88)
Nu - mi-num; Gra - di - ve
Nu - minum, Nu - minum; Gra - di - ve fer - ro tec - te
consecra- tor Nu - minum; Gra - di - ve fer - ro
consecra - tor Nu - minum; Gra - di -
41
poco a poco accel.
fer-ro tec - te semper ful - gido Va-stator a -
semper fulgido, semper fulgi - do Va- stator a -
tecte semper fulgido, ferro tecte semper fulgido Va- sta- tor a -
- ve ferro tecte semper ful- gi-do Va - stator a - grum,
45
Poco allarg.(♩=96-100)
- grum, dissipa - tor ur - bi-um, dis- si-pa - tor ur - bi - um,
mf
- grum, dissi-pa - tur, dissipa - tor ur - bi - um Vacu - a - tor
- grum, di - si - pa - tor ur - bi-um,
dissipa - tor ur - bi- um dissipa - tor ur - bi - um,